



北広島町社協だより

まごころ通信

令和元年10月18日発行

第57号

共同募金運動が始まりました。



10月1日(火)、共同募金開始の
セレモニーと街頭募金を行いました。

住民の皆様とともに今年も共同募
金運動が始まったことを各地域で
PRしました。

また、多くの方から募金の協力を
いただきました。

この運動は、3月31日まで行い
ます。よろしくお願いします。



主な内容

共同募金のお願い……………	2	レクリエーション用具貸出事業……………	6
ポッチャをやろう！知ろう！楽しもう！…	3	日本赤十字社 義援金の募集……………	6
ケアマネは見た！……………	4	善意銀行まごころ……………	7
耳で聞く読書???		11月の行事予定 ……………	7
～「録音図書」の紹介～ ……………	5	譲ります・譲ってください……………	8
		子供たちの進学を応援……………	8



社会福祉
法人

北広島町社会福祉協議会

共同募金のお願い

10月1日から共同募金運動が始まりました。

開始当時（昭和22年）は戦後間もない混乱の時期でしたので、戦災孤児や被害を受けた社会福祉施設の支援、生活に困っている人たちの支援に活かされました。

その後、社会情勢が変化していく中で、共同募金に求められる役割も変化していきました。今日では、地域福祉の推進と寄付文化の発展を目的に、目に見える困りごとだけでなく生活の中で見づらい問題に対する支援や、地域の活性化、地域福祉の充実を目指す活動も支援しています。

また、北広島町共同募金委員会では会則と助成基準の見直しを行いました。皆様にとって共同募金がより身近になるよう取り組んでまいります。皆様のご理解、ご協力をよろしくお願いいたします。

共同募金の流れ

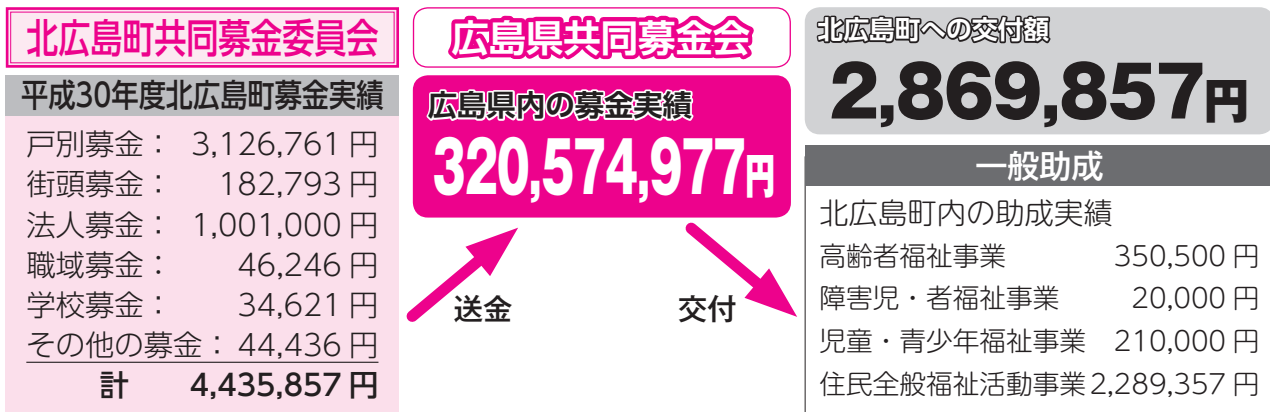

広域助成

【地域テーマ募金】

学校や地域団体が自らの活動について目的を地域住民に訴えて直接募金を募るものです。事業を行うために必要な金額の半額を目標額にし、残りの半分は県共同募金会から助成されます。

○八重小学校

八重小学校の児童が「八重小ソーラン」「雅楽」の活動を通じて、地域貢献や地域の伝統文化を継承していくことを目指した活動です。「八重小ソーラン」は地域のお祭り等で披露されます。「雅楽」は演奏発表を行うことを目指して練習を続けています。

昨年度実績

使途：ソーランのための法被や雅楽楽器の購入
事業総額：700,000円 募金実績額：432,500円
県共募助成：267,500円

【地域福祉推進特別事業助成】

○北広島町社会福祉協議会

- ボランティアによる配食サービス：1,000,000円
住民同士のつながりづくりや交流を目的とした住民参加のボランティア活動。
- 災害時被災者支援ボランティア育成事業：50,000円
災害時において住民同士による互助が実践できるように、本会の事業を通して福祉教育を行う。
職員が、他市町、他県の派遣要請のある災害ボランティアセンターに参加し、ボランティアセンター運営について学ぶ。



(中学生による配食ボランティア体験)

ボッチャをやるう！知ろう！楽しもう！

～11月・12月教室のご案内～

今年のボッチャ教室も残すところあと2回となりました。

今までの4回の教室では各回20名以上、多い教室では40名近い参加がありとてもにぎやかな会となりました。ボッチャは年齢や体力に関係なく、どなたでも気軽に楽しめます♪

まだ、体験したことの無い初めてのの方も大歓迎です！

参加をお待ちしています!!

千代田会場

日時 11月29日(金)
13時30分～15時30分
場所 広島北部農協千代田支店

豊平会場

日時 12月6日(金)
13時30分～15時30分
場所 豊平ふれあい健康館



～10月29日ボッチャ大会も開催します～

申込をまだしていない人も大丈夫!!

当日参加も大歓迎です♪

日時 10月29日(火) 13時30分～16時30分

場所 千代田運動公園 総合体育館

参加費 無料

水分補給のお茶等を用意して、
動きやすい服装で室内シューズを
持って来てください。



『支援から 気づかされたこと』

ケアマネは見た!

(現場からのレポート Vol.26)

先日、悲しい別れがありました。それは3年前まで、私がケアマネジャーとして担当をさせてもらっていたAさんの訃報でした。

私は、Aさんに対して、悔やまれることがあります。

それは、ケアマネジャーとして、Aさんの担当をさせてもらっていた時のことです。

Aさんは、とても趣味の多い方で、「詩吟、絵手紙、生け花、茶道をしていた」と伺っていたのですが、Aさんがそれら趣味活動をされている姿を見ることはありませんでした。

閉じこもり気味で下肢筋力が弱ってきていたAさんに私は外出の機会を増やすことで、下肢筋力を維持して、元気に過ごしてもらいたいと考え、「たくさん趣味をお持ちなので、趣味活動をされに出掛けられたらどうですか」と提案しました。Aさんは「いいや。そんなことをして、転んで怪我でもしたら、家族に迷惑がかかる。年寄りはおとなしく、いい子にしていないといけない」と答えられました。私は、Aさんの言葉に納得はできていなかったのですが、それ以上の支援ができなかった私自身の不甲斐なさに後悔をしています。

Aさんが言われるように、歳を取ったら、やりたいことやできることも我慢しないといけないのでしょうか。家族の顔色を伺い、おとなしく、いい子にしていないといけないのでしょうか。私は、そんな人生を送りたいとは思いません。

『最期まで自分らしい人生を送りたい』というのは、理想論なのでしょうか。実現のためには、ケアマネジャーの立場からも、介護保険のサービスだけでは補えないこともたくさんあると実感しています。そのため、家族や地域の方々の協力が不可欠だと思っています。

Aさんの場合は、趣味活動ができる集いの場、集いの場までの交通手段など、課題も多ありますが、理解者、協力者を増やしていくことが必要だと考えます。

Aさんに対する後悔を繰り返さないためにも、住民の方々が自分らしい人生を送れる地域づくりに取り組んでいかないとけないと気づかされました。

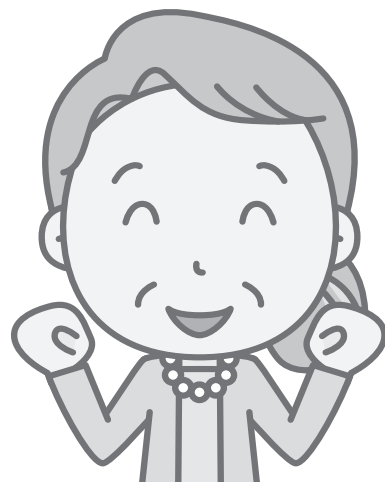

耳で聞く読書???

～「録音図書」の紹介～

「録音図書」は、視覚障害や身体障害、難病などにより、文字を見たり読んだり、ページをめくったりするのが困難な方々に読書を楽しんでもらうことを目的に作られた図書です。文字を目で見て読むのではなく、耳で聞いて読むため、見えにくい方でも無理なく読書が楽しめます。



図書や雑誌に書かれている文字はもちろん、挿絵や写真、図や表も一定の基準に基づいて忠実に音声化され(※)、CDやカセットテープといった記録媒体に録音されています。小説や実用書、最新の月刊誌や週刊誌をはじめ、古典や医学、理数や外国語の専門書籍など幅広い録音図書があります。



全国にある視覚障害者情報提供施設などでは、多数の図書や雑誌が制作、無料貸出されています。読みたい図書を電話で伝え、CDを自宅へ郵送、またはインターネットを介して利用者のパソコンに直接配信されます。その場で再生したり、ご自宅のパソコンにダウンロードすることもできます。ダウンロードした録音図書をCDやSDカードに保存すれば、携帯型の再生機でも再生できるので、移動中や外出先でも自由に読書が楽しめます。

一般に録音図書は、通常のCD再生機では聞くことができない方式のもので、専用の再生機や専用の再生ソフトウェアをインストールしたパソコンが必要になります。社協では、皆さんにお試しいただけるよう、専用の再生機の貸出を行っております。再生機を利用してみませんか？

(※) 写真の音声化の例

写真が2枚あります。

1枚目は、直径1mくらいの大鍋で、きのこや野菜のいっぱい入った豚汁を作っている様子。

2枚目は、14人の八重ボランティアの皆さんが、大鍋のまわりに集まって、笑顔いっぱいの写真が載っています。



北広島町社協だより
まごころ通信
平成31年4月19日発行
第55号

見て！
この豚汁

3月14日(木)八重総合センターで、八重中央振興会福祉部主催の「防災炊き出し」が行われました。(詳細は4頁)

八重ボランティアのみなさん



<レクリエーション用具貸出事業>

『いのちいろはかるた』を紹介します

日野原医師の人生経験から生まれた「金言」が遊びながら学べる!!

特徴 生活習慣病の予防や終末期医療の充実に取り組み、100歳を超えても医師として活躍された日野原重明医師の名言を切り絵作家 柳沢京子さんが切り絵で表現したかるたです。遊びながらいのちの大切さ、生きるヒントを知ることが出来ます。

さらに、日野原医師が読札を読みあげるCDがセットになっています。

普通のかるたの2倍の大きさと、持ちやすく字も読みやすくなっています。

地域での集まり、ふれあい・いきいきサロンなどでご活用ください。

読札例

「あ」:ありがとう!の言葉を毎日何度でも

「つ」:辛い体験のりこえて楽しい体験語り合おう



北広島町社協では、レクリエーションを通じて住民同士の交流が深まり、広く住民に活用され、年齢や世代、体力に関係なく、誰もが楽しめる(誰もが主役になれる)場を提案することを目的にレクリエーション用具の貸出を行っています。

— 「赤い羽根共同募金」活用しています —

利用料無料(社協会員)

※社協会員とは、毎年7月にご案内している社協年会費500円を納めて頂いている方です。年度途中でも会費を納めて頂くと会員になることが出来ます

<問い合わせ 地域福祉係>

日本赤十字社 義援金の募集

北広島町社会福祉協議会(日本赤十字社広島県支部北広島町分区)では、被災された方への義援金を募集しています。義援金は日本赤十字社を通じて被災者に届けられます。皆さまのご協力をお願いいたします。

令和元年台風第15号東京都義援金

■受付期間 令和元年11月30日(土)まで

令和元年台風第15号千葉県災害義援金

■受付期間 令和元年12月30日(月)まで

京都府京都市伏見区で発生した放火事件に係る被害者義援金

■受付期間 令和元年10月31日(木)まで

令和元年8月豪雨災害義援金

■受付期間 令和2年2月28日(金)まで

義援金は社協本所、各支所でも受け付けておりますが、直接お振込も可能です。振込先等は社協総務係にお問い合わせください。



社協活動を支える善意銀行

明るく住みよい町づくりに役立ててほしいと、次の方々から香典返礼、見舞返礼等あたたかいご寄付を頂きました。

この浄財は社会福祉事業資金として活用させていただきます。ありがとうございます。

自 令和元年六月
至 令和元年九月 (敬称略)

芸北地区

【香典返礼として】

- ◇七月 奥原 岡本 貢 亡母 榮子
- 奥中原 岡崎柳太郎 亡父 忠二
- 米沢 平田 文男 亡母 律子
- 神奈川県 近藤 強 亡父 信雄
- 川小田 亡父 信雄
- ◇八月 西八幡原 齋藤 辰秋 亡母 ミヤコ

【見舞返礼として】

- ◇八月 土橋 沖田 三和子

大朝地区

【香典返礼として】

- ◇七月 朝枝 藤田 正義 亡妻 和子
- 宮迫 小切 芳子 亡母 ハル
- 篠津下 渡 朝子 亡母 小下チエコ
- 九門明 六信あきみ 亡夫 來
- 九門明 六信 秀孝 亡父 來
- 廣島市 六信 正宏 亡父 來

◇八月

- 高原 佐々木 勇 亡妻 ヨシエ
- 田原下 小下 真治 亡母 チエコ

◇九月

- 九門明 六信 修 亡母 節子
- 篠津上 能海 剛 亡義母 渡邊信枝

- 間所 白砂田鶴子 亡母 六信節子

【篤志寄付として】

- 田原中 竹内 求 亡母 松枝
- 田中原 向田 博 亡母 キクエ

◇九月

- 広島市 古城寺 隆

千代田地区

【香典返礼として】

◇六月

- ◇七月 川戸 森脇 誠子 亡夫 重夫

- 川東 向 高雄 亡母 スミエ
- 寺原 竹原 浩司 亡父 万里
- 本地 大本 周 亡母 靖子
- 本地 末永 勉 亡義母 大本靖子

- 川戸 森川 広土 亡母 アサミ
- 庄原市 石原香代子 亡母 城 フジコ
- 有田 辰崎 祐子 亡叔母 三枝子

◇八月

- 川戸 河内 聰 亡父 春人

◇九月

- 今田 美濃 和憲 亡母 数枝
- 石井谷 前川 恒策 亡母 孝子
- 今田 榎 千賀子 亡母 ヨシコ
- 後有田 前 修三 亡姉 児玉友子

豊平地区

【香典返礼として】

◇七月

- 阿坂 田邊 雄樹 亡叔父 秀夫

◇八月

- 吉木 金元千代香 亡息子 猛夫

11月の行事予定

行事名	日	時間	会場	備考
健康太極拳教室	第3、4火曜日	13:30～15:00	大朝福祉センター	全身運動と長深呼吸で心身を整えます！ 月謝2,000円
囲碁の集い	毎週土曜日	10:00～17:00		頭の体操に始めてみませんか！
川柳の会	5日(火)	13:30～		今回のお題は「踏む」「焼く」
おしゃれな小物づくり教室	5日(火)	13:30～	大朝保健センター	牛乳パックで作るメガネケース 持参品:木工用ボンド、はさみ、裁縫道具 材料費:400円
はれやかサロン(男の料理教室)	14日(木)	9:00～12:00		参加費:600円 持参物:お米1合 内容:秋の根菜類を使って作りましょう 初心者大歓迎！参加をお待ちします。

譲ります・譲ってください コーナー

譲りますNo.625

シャワー
チェア



譲ります

No.638・
643
ポータブル
トイレ



譲りますNo.655

チャイルドガード



譲りますNo.660

ベビー
カー



譲りますNo.666

シルバー
カー



譲ってください

No.598・600・608・615
電動カート

4名が
希望されて
います



イメージ

譲ってください

No.606・626・
641・644

車いす

4名が
希望されて
います



イメージ

譲ってください

No.652
電動ベッド



イメージ

譲ってください

No.654
歩行器



イメージ

譲ってください

No.657
チャイルド
シート



イメージ

【対象物品】 電動ベッド・電動カート・シルバーカー・車いす・歩行器・移動用リフト・ポータブルトイレ・シャワーいす・浴槽用簡易手すり・ベビーカー・チャイルドシート・ベビーベッド etc.

このコーナーでは、社協会員を対象に使わなくなった福祉用具等の橋渡しを行っています。掲載物品への申込・掲載希望等ありましたら、まずはお電話にてご連絡ください。

＜お問い合わせ 社協総務係＞

※社協が物品をお預かりすることはできません。譲渡決定まで保管ください。
※社協会員とは、毎年7月ご案内している社協会費500円を納めていただいている方です。年度途中でも会費を納めていただくことで会員になることができます。
※譲ります(初)に限り発行月の末日を締切とし、応募多数の場合は抽選、その他は受付順となります。

子供たちの進学を応援

経済的な理由で進学が困難な方のために、奨学金などの制度があります。

貸付要件や必要な書類の確認など、余裕のあるうちにお早めに学校や各相談窓口にお問い合わせください。

種類	備考	相談窓口
日本学生支援機構奨学金	無利子(第一種)と有利子(第二種)あり	在籍する学校
教育一般貸付 (国の教育ローン)	最高 350万円まで (海外留学資金の場合は一定条件付で450万円まで) 有利子	教育ローンコール センター TEL 0570-008656
母子寡婦福祉資金	20歳未満の児童を扶養している配偶者のない女子または男子、 寡婦等に貸し付け 無利子 就学支度資金と就学資金があります。進学先によって金額は異なります。	役場(福祉課)
広島県高等学校等奨学金	貸付額(月額) 無利子 国立 18,000円(23,000円) 私立 30,000円(35,000円) ()内は、自宅外通学者の場合	在籍する中学校もしくは 高等学校等
教育支援資金 (生活福祉資金)	都道府県社協が行う貸付 無利子 低所得世帯(住民税非課税程度)で、上記の公的貸付制度・奨学金での 借受けが困難な世帯に、無利息で貸付。 ①就学支度費:入学に際して必要な経費 50万円以内 ②教育支援費:就学に必要な経費(月額) 高校 35,000万円以内 大学 60,000円以内 高等専門学校・短大 6万円以内	北広島町社協



社会福祉
法人 北広島町社会福祉協議会

□本所 〒731-2104 広島県山県郡北広島町大朝 2513-1

大朝福祉センター内

電話 (0826) 82-2680 FAX (0826) 82-2778

IP 電話 050-5812-2680

E-mail soumuka@kitahirosima.jp

ホームページ URL <http://www.kitahirosima.jp>

Facebook <http://www.facebook.com/kitahirosima/>

□芸北支所 〒731-2322 広島県山県郡北広島町小田10075-5
障害者支援センターさあくる内
電話(0826)35-0144 FAX(0826)35-1616
IP 050-5812-2144

□千代田支所 〒731-1533 広島県山県郡北広島町有田 5 0 4
電話(0826)72-4670 FAX(0826)72-7071
IP 050-5812-4670

□豊平支所 〒731-1711 広島県山県郡北広島町戸谷1088-1
電話(0826)83-0050 FAX(0826)85-0005
IP 050-5812-4050

～「まごころ通信」は、音声による広報としてカセットテープやCDに録音して貸出しています～

この広報誌は、みなさまからの会費や共同募金の配分金により作られています。