



北広島町社協だより

まごころ通信

令和2年10月16日発行

第61号

赤い羽根共同募金運動が始まりました。

あなたは一人じゃない。

支える人がいて、支えられる人がいる。

「助け合う」という言葉は、とても温かい言葉だと思います。そこには「人」がいて、「人」がいる。けっして一人じゃない。一人にさせない。

「困ったときはお互いさま」の精神から始まった赤い羽根の募金活動。世の中の、誰もがしんどい今こそ、そのチカラを発揮するときです。

意志あるお金、募金のチカラ。

スマホからも、募金できます。

毎年、赤い羽根共同募金にご理解ご協力をいただき、ありがとうございます。

北広島町共同募金委員会では10月1日から3月31日の間、共同募金運動を行います。

共同募金は「じぶんの町をよくするしくみ。」を全国統一スローガンに、お互い様の社会づくり、寄付文化の発展を目指す活動です。

主な内容

共同募金のお願い.....	1	生活福祉資金特例貸付のご案内.....	6
共同募金クイズ.....	3	相談窓口（法テラス等）.....	6
理事紹介.....	3	善意銀行まごころ.....	7
ポッチャ.....	4	11月の行事予定.....	7
「譲ります・譲ってください」コーナー.....	5	子どもたちの進学・在学を応援.....	8
レクリエーション用具貸出事業.....	5	声の広報.....	8

共同募金のお願い

キャッチフレーズ「じぶんの町をよくするしくみ」

10月1日から共同募金運動が開始されました。

開始当時（昭和22年）は戦後間もない混乱の時期でしたので、戦災孤児や被害を受けた社会福祉施設の支援、生活に困っている人たちの支援に活かされました。

その後、社会情勢が変化していく中で、共同募金に求められる役割も変化していきました。今日では、地域福祉の推進と寄付文化の発展を目的に、目に見える困りごとだけでなく生活の中で見えづらい問題に対する支援や、地域の活性化、地域福祉の充実を目指す活動も支援しています。皆様のご理解、ご協力をよろしくお願いいたします。

共同募金運動期間中には、区長さんを通じた戸別募金のお願いや法人・企業の皆様への法人募金のお願い、賛同いただく法人・企業の店舗等に募金箱を設置させていただくなどの取り組みを行います。

今年度は新型コロナウイルスの影響による社会活動や経済活動の停滞が心配される状況ではありますが、皆様にはご無理のない範囲でのご理解ご協力をよろしくお願いいたします。

共同募金の流れ



広島県共同募金会が行う助成

【地域テーマ募金】

学校や地域団体が自らの活動について目的を地域住民に訴えて直接募金を行うものです。事業を行うために必要な金額の半額を目標額にし、残りの半分は県共同募金会から助成されます。

○本地小学校

「本地の大切な宝を受け継ごう！」を合言葉に、地域文化の継承活動として「本地子ども花笠踊り」を行っていらっしやいます。花笠踊りの歴史を学んだり、実際に踊ったりするふるさと学習です。

この活動を継続していくために、募金活動に取り組みました。

昨年度実績

使途：本地子ども花笠踊りのための草履の購入及び楽譜作成

事業総額：430,000円 募金実績額：224,600円 県共募助成：205,400円



【地域福祉推進特別事業助成】

○北広島町社会福祉協議会

- ・ボランティアによる配食サービス：1,000,000円
- ・災害時被災者支援ボランティア育成事業：50,000円

赤い羽根とカープがコラボ！

Tシャツプレゼント！！

左の絵の中に、まちがいが10カ所あります。
まちがいを見つけて、ハガキに、答え・住所・氏名・年齢を記入
のうえ、どしどしご応募ください。

【あて先】〒731-2104

北広島町大朝2513-1 北広島町社会福祉協議会

※応募者の中から抽選でプレゼントをお送りします。
赤い羽根×カープコラボTシャツを3名様、
赤い羽根×カープコラボバッジ&ステッカーを5名様
※当選の発表はプレゼントの発送をもってかえさせていただきます。

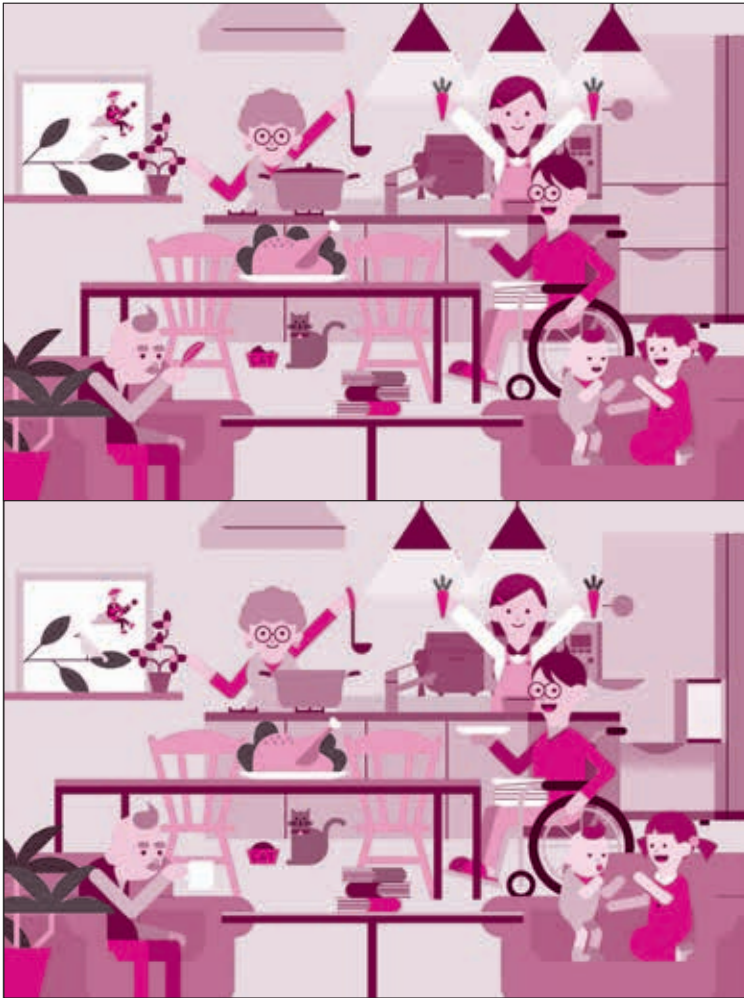

Tシャツ希望の方は
サイズ130・M・Lのいづ
れかを記入してください。
メ切：11/30

新理事紹介



この度理事に選任いただきました、山本明芳と申します。これまでほかの町で高齢者介護領域の仕事をしていましたが、昨年北広島町(旧千代田町)に帰ってきました。諸先輩やほかの領域の方々からも教わりながら、生まれ育った町の地域福祉を学んでいきたいと思っております。どうぞ、よろしくお願いいたします。

ボッチャをやろう！知ろう！楽しもう！

～教室のご案内～

あい・あいスポーツ参加日（北広島町障害者スポーツ・レクリエーション教室開催事業）
 パラリンピックの正式種目であるボッチャを楽しみながら体験できます！
 年齢や体力に関係なく、どなたでも気軽に楽しめます♪ 初めての方も大歓迎！
 どの会場でも参加可能です。ご参加お待ちしております。

**参加費
無料**

開催日	開催時間	開催場所
10月30日(金)	13:30～15:30	芸北文化ホール
11月13日(金)		千代田運動公園 総合体育館
11月27日(金)		豊平ウイング アリーナ

【要申込】参加希望の方は、社協までご連絡ください。

- お茶と室内シューズを用意して、動きやすい服装で参加ください。
- 新型コロナウイルス感染症の対策として、マスクの着用と発熱や喉の異変など体調に不安のある方は、参加を控えていただきますよう、ご理解ご協力をよろしくお願いいたします。



✿ 9月24日大朝福祉センターで行いました。
 初めての方も「楽しかった！若い頃はバレーボールをやっていたけど、歳をとってからスポーツから離れていた。ボッチャなら私も楽しめる。またやりたい。」と笑顔でした。

車いすの寄贈

このたび、株式会社ツルハホールディングス様から車いす一台を寄贈いただきました。この車いすは本会の「日常生活用具貸出事業」にて、住民の皆様に利用していただけます。

日常生活用具貸出事業

北広島町社協では、緊急または一時的に車椅子などの用具が必要な方に、日常生活用具の貸出を行っています。入院・入所時の一時帰宅や旅行などのお出かけなどにご利用ください。



お問い合わせ：社協総務係

譲ります・譲ってください コーナー

譲ります No.643、No705

ポータブル
トイレ



譲ってください No.600

電動
カート
他数名が
希望されて
います

イメージ



譲ってください No.641

車イス
他1名が
希望されて
います

イメージ



譲ります No.701、No.710

シルバー
カー



譲ってください No.675

リクライ
ニング
車イス

イメージ



譲ってください No.708

シャワー
チェア

イメージ



譲ります No.688 他4件

電動ベッド



譲ります No.712

ベビーバス



譲ってください No.654

歩行器

イメージ



譲ってください

シルバーカー
No.720
他2名が
希望されて
います

イメージ



このコーナーでは、社協会員を対象に使わなくなった福祉用具等の橋渡しを行っています。掲載物品への申込・掲載希望等ありましたら、まずはお電話にてご連絡ください。

<お問い合わせ 社協総務係>

レクリエーション用具貸出事業

『タンク式ネット』

北広島町社協では、年齢や世代、体力に関係なく、誰もが楽しめる場づくりのためにレクリエーション用具を貸出しています。

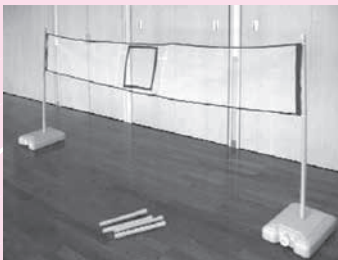

〈セット内容〉

- ・タンク 2
- ・支柱 10
- ・ネット 3

タンク式ネットは、支柱の土台となるタンクの中に、水を入れて使うネットです。

組立式なので、高さ調節ができ、子ども向けには低くするなど、お好みの高さで遊ぶことができます。簡単なビーチバレーやバトミントン、風船バレーなど、いろいろな用途に使えます。

タンク式ネットの特徴

- (幅：270cm・高さ：90～190cm)
- ・タンクに水を入れていない時は軽いので、持ち運びに便利です。
- ・屋外でも屋内でもどちらでも使えます。

どこでも
コートが
できる！



ビーチボールもあるよ！

北広島町社協では、レクリエーションを通じて住民同士の交流が深まり、広く住民に活用され、年齢や世代、体力に関係なく、誰もが楽しめる(誰もが主役になれる)場を提案することを目的にレクリエーション用具の貸出を行っています。

— 「赤い羽根共同募金」活用しています —

利用料無料(社協会員)

※社協会員とは、毎年7月にご案内している社協会費500円を納めていただいている方です。年度途中でも会費を納めていただくと会員になることができます

<お問い合わせ 社協総務係>

生活福祉資金特例貸付のご案内

一時的に必要な生活費をお貸しします

北広島町社協では、新型コロナウイルス感染症の影響で休業や失業された方を対象に、一時的に必要な生活費をお貸しします。

主に休業された方向け（緊急小口資金）

緊急かつ一時的に生計の維持が困難となった場合に、少額の費用の貸付

貸付限度額	原則一世帯 10 万円 条件によっては一世帯 20 万円
据置期間*	1 年以内
償還期限	2 年以内
貸付利子	無利子
保証人	不要

主に失業等された方向け（総合支援資金）

生活再建までの間に必要な生活費用の貸付

貸付限度額	・ 2 人以上世帯：月 20 万円以内 ・ 単身世帯：月 15 万円以内
貸付期間	原則 3 か月以内
据置期間*	1 年以内
償還期限	10 年以内
貸付利子	無利子
保証人	不要

* 据置期間：貸付を受けた日から返済開始までの期間

* 期間：令和 2 年 12 月末。（9 月末から 12 月末に延長）

必要書類、手続きについては社協本所までお問い合わせください。

電話 NTT：0826-82-2680 IP：050-5812-2680

相談窓口のご紹介

○法的問題解決の総合案内所

日本司法支援センター法テラス

- ・ 法的問題 電話：0570-078374 平日9～21時、土曜日9～17時
- ・ 多言語情報提供サービス (Legal Information for Foreign Nationals)

電話：0570-078377 通訳を介して、日本の法制度や相談窓口情報をご紹介します。

○新しいコロナウイルスの影響で困っている外国人のための 電話相談

FRESC (フレスク) ヘルプデスク (出入国在留管理庁 外国人在留支援センター)

- ・ FRESC (フレスク) ヘルプデスクは、新しいコロナウイルスの影響で仕事がなくなったなど、生活に困っている外国人の相談を電話で聞きます。

あなたを助たすことができる仕組みや、日本にいることのために必要なことなどを教えることができます。困ったことがあるときは、電話をかけてください。

- ・ 曜日：月曜日から金曜日まで
- ・ 時間：午前9時から午後5時まで（土曜日、日曜日、祝日はあいていません）
- ・ TEL：0120-76-2029（お金はかかりません）



社協活動を支える善意銀行

明るく住みよい町づくりに役立ててほしいと、次の方々から香典返礼、見舞返礼等あたたかいご寄付を頂きました。

この浄財は社会福祉事業資金として活用させていただきます。

ありがとうございます。

自 令和二年七月
至 令和二年九月

(敬称略)



芸北地区

【香典返礼として】

◇七月

大元 俵屋 久美 亡母 チサコ
細見 栗屋 公義 亡父 貞司

大朝地区

【香典返礼として】

◇七月

広島市 田村 哲也 亡母 登世子
田原 榎野 一也
榎野 恵理
亡母 田村登世子

◇八月

朝枝 鉄増 卓夫 亡妻 シズ子
立石 石橋 雅彦 亡母 操
茅原 斉藤 良尚 亡母 カズ子
西横一区 根来久二枝 亡夫 清

【篤志寄付として】

◇七月

田原 松本 光夫

千代田地区

【香典返礼として】

◇七月

川戸 友永 秀敏 亡父 正志
壬生 日高 優二 亡父 活
有田 梅田 忠文
亡義母 古賀ミツエ

◇八月

今田 時平 静枝 亡母 春枝
寺原 上中 恵子 亡夫 秀明
舞網 上別祖和典 亡父 義信

◇九月

川戸 矢野 真澄 亡母 渡谷千代枝

寺原 三国まゆみ 亡夫 泰昭

後有田 塚本 正子 亡母 恵美子

有田 小田 昭彦 亡父 護

今田 中田 康夫 亡母 清子

有田 佐久間 博 亡母 アヤメ

舞網 森長 宜彦 亡母 清江

広島市 國田 丙午 中山 亡父 卓男

豊平地区

◇七月

中原 上升 章 亡妻 恵美子
戸谷 上川 高司 亡母 ミツル

上川 武志

◇八月

下石 谷本 誠 亡祖母 升本美恵子

◇九月

阿坂 京田 彰 亡父 勝幸
中原 朝枝 曉範 亡母 富士枝
戸谷 下川 雅枝 亡夫 秀男



11月の行事予定

行事名	日	時間	会場	備考
健康太極拳教室	10日(火)、17日(火)	13:30～15:00	大朝福祉センター	全身運動と長深呼吸で心身を整えます！ 月謝2,000円
囲碁の集い	毎週土曜日	10:00～17:00		頭の体操に始めてみませんか！
川柳の会	9日(月)	13:30～		今回のお題は「音」「さっぱり」
おしゃれな小物づくり教室	未定			
はれやかサロン(男の料理教室)	未定			

※新型コロナ予防対策のため変更になることがあります。

子どもたちの進学・在学を応援

経済的な理由で進学が困難な方のために、奨学金などの制度があります。
貸付要件や必要な書類の確認など、お早めに学校や各相談窓口にお問い合わせください。

種類	備考	相談窓口
日本学生支援機構奨学金	給付型の奨学金 ・住民税非課税世帯・準する世帯 ・家計急変(コロナによる影響含む) いずれも要件、支給額は世帯状況による 貸与型の奨学金 ・第一種奨学金(無利子) ・第二種奨学金(利子付)	・在籍する学校 ・奨学金相談センター Tel 0570-666-301
教育一般貸付 (国の教育ローン)	融資額限度450万円まで(一定要件あり) 固定金利 年1.70% 日本学生支援機構の奨学金と併用可能	教育ローンコール センター Tel 0570-008656
母子寡婦福祉資金	母子・父子家庭の母・父が扶養する児童、 父母のない児童 無利子	役場(福祉課)
広島県高等学校等奨学金	貸付額(月額)無利子 国立 18,000円(23,000円) 私立 30,000円(35,000円) ()内は、自宅外通学者の場合	在籍する中学校もしくは 高等学校等
教育支援資金 (生活福祉資金)	都道府県社協が行う貸付 無利子 低所得世帯(住民税非課税程度)で、上記の公的貸付制度・奨 学金での借受けが困難な世帯に、無利息で貸付。 ①就学支度費:入学に際して必要な経費 50万円以内 ②教育支援費:就学に必要な経費(月額) 高校 35,000円以内 大学 60,000円以内 高等専門学校・短大6万円以内	北広島町社協

声の広報使ってみませんか?

北広島町社会福祉協議会では、町の広報紙などを録音したカセットテープやCDの貸出を行っています

このような方が利用されています

■小さい文字が見えにくい方 ■広報紙を持ちづらい方 ■文字よりも音声の方がわかりやすい方 など

内容

- 北広島町発行 広報きたひろしま
- 北広島町議会発行 議会だより
- 北広島町社会福祉協議会発行 まごころ通信
- その他、録音を希望されるもの

手続き

- 北広島町社会福祉協議会へお問い合わせください
お届け方法を一緒に考えさせていただきます
(再生機をお持ちでない方は、あわせてご相談ください)

貸出方法

- 北広島町社会福祉協議会
窓口での受渡し
- ご自宅へのお届けなど



利用料 無料

協力 「音訳ボランティアひびき」のみなさん

お試し利用も随時受付けています。どのようなものか使ってみたい方、いつでもご連絡ください。

<お問い合わせ 地域福祉係>

社会福祉法人 北広島町社会福祉協議会

□本所 〒731-2104 広島県山県郡北広島町大朝 2513-1
大朝福祉センター内
電話 (0826) 82-2680 FAX (0826) 82-2778
IP 電話 050-5812-2680

E-mail soumuka@kitahirosima.jp
ホームページ URL <http://www.kitahirosima.jp>
Facebook <http://www.facebook.com/kitahirosima/>

- 芸北支所 〒731-2323 広島県山県郡北広島町小田10075-5
役場芸北支所内
電話(0826)35-0144 FAX(0826)35-0160
IP 050-5812-2144
- 千代田支所 〒731-1533 広島県山県郡北広島町有田 5 0 4
電話(0826)72-4670 FAX(0826)72-7071
IP 050-5812-4670
- 豊平支所 〒731-1711 広島県山県郡北広島町戸谷1088-1
電話(0826)83-0050 FAX(0826)85-0005
IP 050-5812-4050

この広報誌は、みなさまからの会費や共同募金の配分金により作られています。